YENİ MACERA

Dıgıl

Fiyatı: 2000 LİRA (KDV içinde)
Perşembe günleri çıkar
Sayı: 142
16 Ocak 1992

Bütün zamanların en dıgıl çizgi roman dergisidir

SERVET VE ŞEVKET'DEN
ERİK HOŞAFI KÖYÜ

SEFA SOFUOĞLU'NDAN
ÇOK ACIYOR

AHMET'DEN
SON DAKİKA

PARA ÖDÜLLÜ YILIN EN KOMİK ADAMI YARIŞMASI DEVAM EDİYOR

MİKRO MAGANDA

● SERHAT GÜRPINAR

Ayıptır Şeetmesi

● MURAT

SUİKAST ŞADİ

● SELİM EVSEL

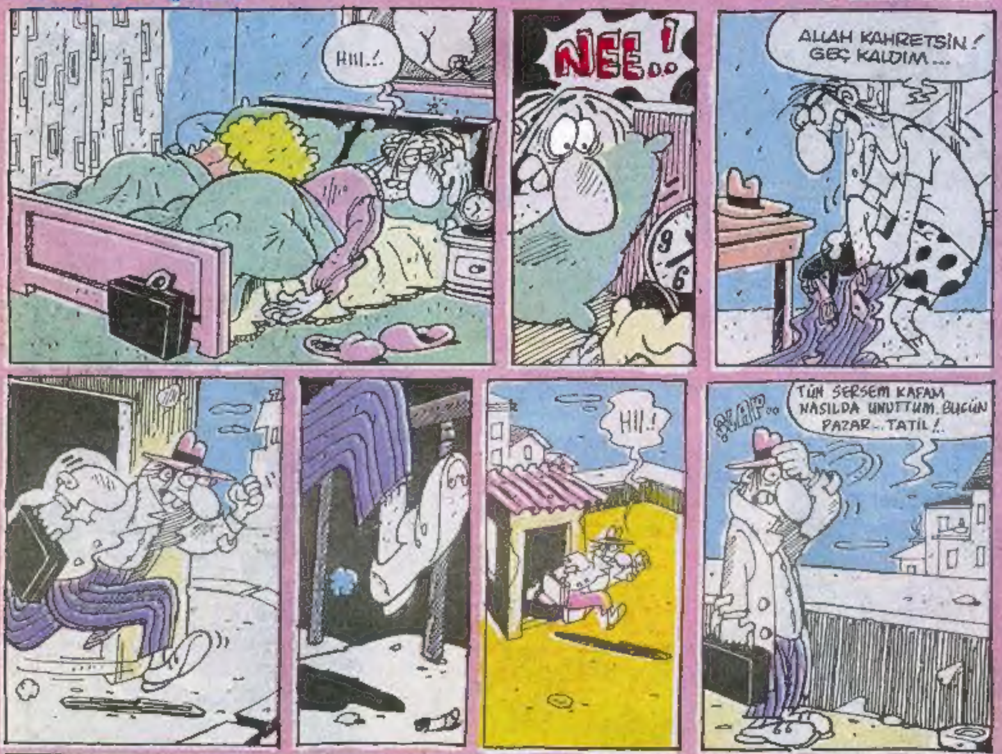

Dıgıl MEKTUPLAR

ASKERLİK KISALTILMASIN

ASKERLİK süresi 1 yıla indiriliyormuş... Bu ne büyük hata!... Askerlik süresini indirmenin yanlış olduğunu bu mektupta belirtmek istiyorum... Bu yanlışlığa neden olacak o kadar çok husus var ki!... Ben bu hususları mektubumda anlatmaya çalışacağım.

Gençler, askerlik süresinin kısaltılmasına sevinmeyin. Askerlik süresinin kısalmasını sizler istediğiniz için değil dış mihraklar istediği için kısaltıyorlar.

Siz bu vatanın evlatları olarak askerlik yapmaktan gurur duymalısınız. Asker ocağında batı mihrakların' kötü alışkanlıklarından ayıklanıyorsunuz.

Unuttuğunuz milli hisler ve milli tarihimiz size, o asker ocağında tekrar veriliyor. Yok olup giden milli hisler asker ocağında tazelenmezse nerede tazelenecek?

Askerlik süresinin kısaltılması millî değerlere vurulacak bir darbedir...

Kominizm kapımıza dayanmış, bölücülük hat safhadadır. Bunları göz ardı edip askerlik süresini kısaltmak bölücülüğe ve kominizme "hoş geldin" anlamına gelir.

Ben bu şanlı orduda tam 35 sene görev yaptım.

Bu şanlı orduda görev yapmak şereftir.

Görevden kaçmak da şerefsizliktir!

Bir düşünün PKK mikrobu dağlarda askerler (eşkıya) yetiştiriyor. Her gün yüzlerce genç aralarına katılıyor. Biz ne yapıyoruz? Askerlik süresini kısaltıyoruz. Bu ne büyük gaflettir. Bu yanlışı düzeltmek bizlerin elindedir.

Yabancılardan gelen baskılara karşı çıkıp askerlik süresinin kısaltılmasına izin vermeyelim...

Yabancı mihraklar mı PKK'nın eşkıyaları ile çarpışacak, onlar mı sınırlarımızı bekleyecek, onlar mı bu memlekete millî değerlere varmış gençler yetiştirecekler?

Amerikan ordusuna benzemenin bedelini maalesef, çok ağır öderiz! Kaybolup giden milli şuur, milli duygular bizi bugüne kadar bir arada tuttu. Gençlere kötülük etmeyin. Gençler de askerlik süresinin kısaltılmasına izin vermesin. Şanlı ordumuzda görev yapmanın önemini öğretelim. Dedeleri, babaları gibi bu vatana hizmet etsinler. Dedeler, babalar, amcalar sizler de çevrenizdeki gençlere askerliğin önemini anlatın.

Batı mihrakların oyununa gelip askerlik süresinin kısaltılmasına karşı çıkın.

Şanlı ordumuzda görev yapan herkesin benim gibi düşündüğüne eminim.

Gençlere yönelik bir yayın organı olduğunuzu bildiğim için bu mektubu size yazıyorum. Benzer mektupları diğer gazete ve dergilere yolladım. Mektubumu yayınlamazsanız size kızmayacağım.

Çalışmalarınızda yukarıda söz ettiğim konulara da yer vermenizi isterim.

Saygılarımla.

M.T.Cevher

MÜŞFİK KENTER GÖSTERİSİ

Nazım Hikmet

Kuvâyi Milliye

Oyunlaştıran ve Yöneten
OĞUZ ARAL
Müzik: BUĞRA UĞUR

Perşembe, Cuma: 21.00
Pazar: 15.00 - 18.00
(Perşembe günü indirimlidir)

Kenter Tiyatrosu Harbiye
Tel: 146 35 89 - 147 92 95

Dıgıl
Yıl: 3 Sayı: 142
16 Ocak 1992 Perşembe

Basıldığı Yer: Hürriyet Gazetecilik ve Matbaacılık A.Ş. İST
Haberleşme Adresi: Sipahioğlu Cad. Tulgul Apt. No:10 Kat:3 Daire:6 Yeşilyurt-İstanbul
Tel: 574 54 92

HÜRYAY A.Ş. adına Sahibi: **OĞUZ ARAL**
Sorumlu Yazıişleri Müdürü: **İNCİ ARAL**

DIGIL ABONE KOŞULLARI: 3 AYLIK: 31.200 TL. - 6 AYLIK: 62.400.- TL. 12 AYLIK: 124.800 TL. TEL: 550 25 - 04 - 6 HAT

CIRMIK

● SERVET GÜRBÜZ

SAYIKLAMALAR

Kıtırrrrrrrr

size bir testere getirdim
ilginçlik olsun diye diil
işlevi var, hem de mühim
testere deyip geçmeyiniz
çok deeerli, pırıl parlak
hem pahalı, hem tırtırlı
kendi ellerimle çaldım
sonra size getirdim,
buyrun, sıkı sıkı kavrayın
aman iyi tutun, sorun çıkmasın
şimdi, kafamdaki çizgiye
çok dikkatli bakın,
onu da ben çizdim
kırmızı keçeli kalemlerle,
saçımı kazıttım ki,
çizgi net görünsün
kafamda daire oluşturabilsin,
tekrar şimdi, bu çizgi üstünden
testereyle usul usul
kafamı kesmeye başlayın
kıtır kıtır kıtır kıtır
kıtır kıtır kıtır kıtır
aman çizgiye dikkat
milim bile sapmamalı,
daha yavaş ama ısrarla
gözle görülür bir çabayla
ve bir firavun sabrıyla
kafamı kesmeyi sürdürünüz,
kıtır kıtır kıtır kıtır
kıtır kıtır kı-
tır kıtır
kıtırdatın kafatasımı,
bir kıkırdak yumuşaklığıyla
girsin testere fikirhaneme,
kesim bittiyse problemsiz
testereyi koyarak masaya,
koymadan önce masaya
güzelce yıkayarak testereyi,
yıkadıktan sonra kurulayarak
sonra evet, koyarak masaya
paltomun cebindeki paketi alınız,
açınız,
şeffaf eflatun eldivenler
çıktı di mi, güzel
onları ellerinize geçiriniz
niye mi eflatun,
niye şeffafsa, o yüzden eflatun
belki platon'a taktım kafayı
eski yunan'dan kim kaldı
bütün platonikler-
poliklinik vak'a belki,
neyse ne işte, göz oynaşta
ne iş, neyse ne, kafanı eğsene
eldivenleri taktı iseniz,
kestiğiniz parçayı kaldırınız
şurdaki sarı poşete koyunuz,
eldivenleri çıkartınız şimdi
beynime elinizle dokunmalısınız,
parmaklarınız birden girmeli
beynimin içine vıcık vıcık,
sonra ipiyice kavrayarak
çekip çıkartmalısınız onu,
o... benim beynim
zaman'a meze beynim
onu güzelce yemelisiniz..

● *NAMIK MİNİKYAN*

DEVAMI HAFTAYA

YILIN EN KOMİK ADAMI!

Dıgıl okurları yılın en komik adamını seçiyor

1 kişiye 1 MİLYON
2 kişiye 500.000 TL.
3 kişiye 250.000 TL.

YILIN en komik adamını DIGIL okurları yani sizler seçeceksiniz.

Nasıl mı?

Size geçtiğimiz haftalarda 15 aday ismi vermiştik. Bu adaylar malum Baba Süleyman Demirel, usta konuşmacı E.İnönü, çok büyük solcu B.Ecevit, gizli tebessüm M.Yılmaz, öğrencilerin sevgilisi İ.Doğramacı, uzaylı türkücü M.Topaloğlu, yakışıklı solist Metin Milli, ukala geyikçi Cem Özer, yağdanlık şarkıcı Ersen, harikulade komik E.Fosforoğlu, şirinlik muskası Ali Atik, tabancalı futbolcu T.Çolak, tutkal sunucu Bülent Karpat, ANAP'lı yağdanlık Mehmet Barlas, dünyanın en iyi futbolunu oynatan Piontek. Bizim adaylarımız işte bu 15 kişiydi. Bu kişiler dışında siz de aday gösterebilirsiniz.

S.Demirel

E.İnönü

C.Özer

M.Barlas

Halen bize ulaşan mektuplara göre Erdal İnönü, Süleyman Demirel, Cem Özer, Mehmet Barlas, Bülent Karpat ve İhsan Doğramacı birincilik için çekişiyorlar.

Evet şimdi kaleminizi alın ve **üç kişinin** ismini yazıp bize yollayın.

Yılın en komik adamını belirleyecek oylarınız teker teker sayılacak. En çok oyu alan kişi **YILIN EN KOMİK ADAM**'ı seçilecek.

Yılın en komik adamını doğru tahmin eden siz okurlarımız arasında kurra çekilecek ve **1 kişi 1 milyon, 2 kişi 500.000 TL, 3 kişi 250.000 TL** kazanacak.

Yılın en komik adamını seçin ve para armağanlarımızı kazanın.

Bol DIGIL DIGIL günler.

- **SON MEKTUP GÖNDERME TARİHİ 17 OCAK 1992...**
- **HAFTAYA YILIN EN KOMİK ADAMINI VE ÖDÜLLERİMİZİ KAZANAN OKURLARIMIZI AÇIKLIYORUZ...**

YILIN EN KOMİK ADAMI

Ad: ....
Soyad: ....
Adres: ....
Adaylar. 1..
2 ....
3 ....

Adres: DIGIL Dergisi "YILIN EN KOMİK ADAMI" Sipahioğlu Cad. Tülgül Apt. No: 10 Kat: 3 Yeşilyurt – İSTANBUL

KAY KAYCI

● OKY

SANA GELİYORUM

● TURGAY TÜYSÜZ

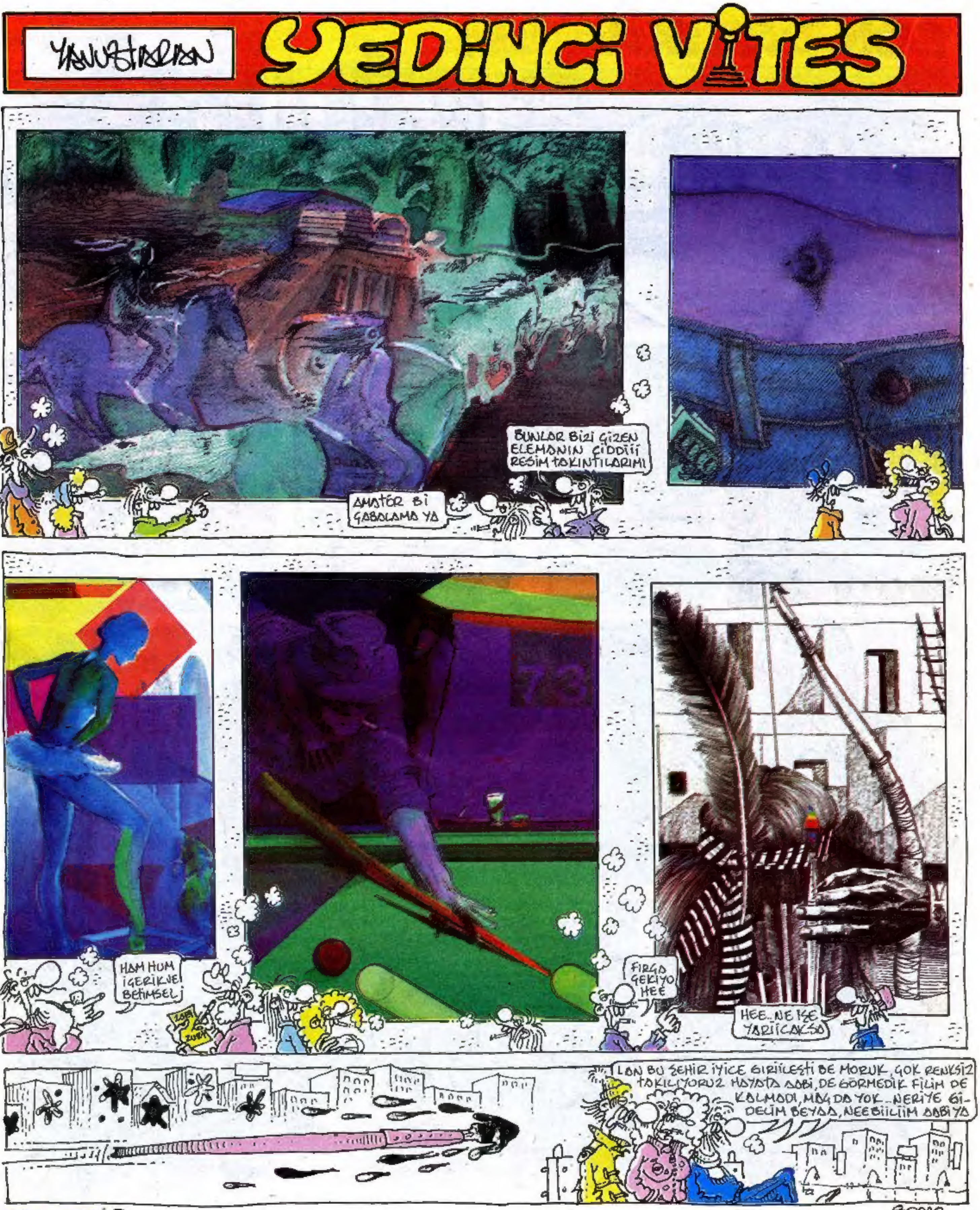
YEDİNCİ VİTES
BUNLAR BİZİ ÇİZEN ELEMANIN CİDDİİİ RESİM TAKINTILARIMI
AMATÖR Bİ ÇABALAMA YA
HAM HUM İÇERİK VE BETİMSEL
FIRÇA ÇEKİYO HEE
HEE.. NE İSE YARIİCAKSA
LAN BU ŞEHİR İYİCE GRİİLEŞTİ BE MORUK, ÇOK RENKSİZ TAKILIYORUZ HAYATA ABİ, DE GÖRMEDİK FİLİM DE KALMADI, MAÇ DA YOK.. NERİYE Gİ- DELİM BEYAA, NEEBİİLİİM ABİ YA
SONG

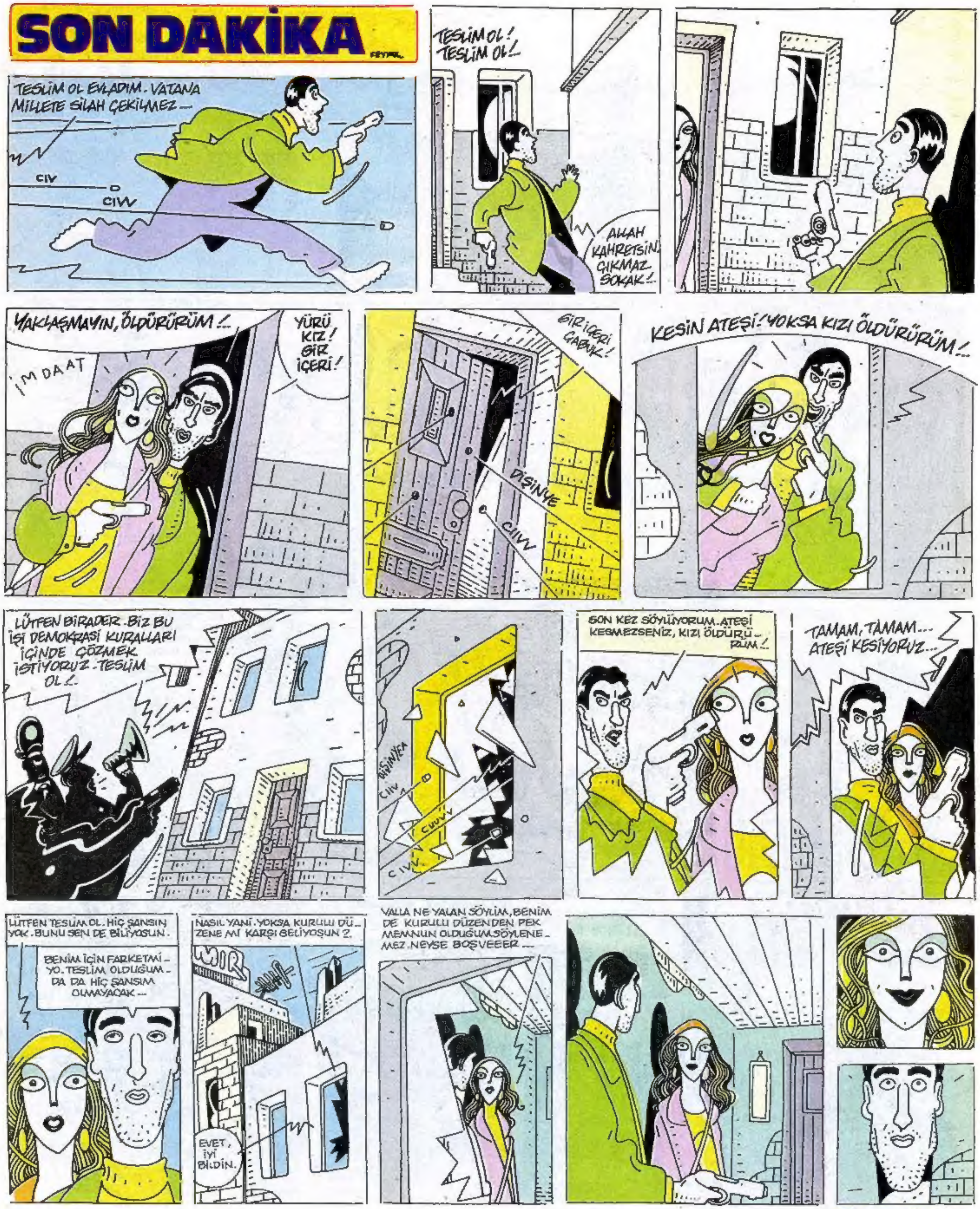
SON DAKİKA
TESLİM OL EVLADIM. VATANA MİLLETE SİLAH ÇEKİLMEZ...
CIV
CIVV
TESLİM OL! TESLİM OL!
ALLAH KAHRETSİN! ÇIKMAZ SOKAK!
YAKLAŞMAYIN, ÖLDÜRÜRÜM!
İMDAAT
YÜRÜ KIZ! GİR İÇERİ!
GİR İÇERİ ÇABUK!
DIŞINYE
CIIVV
KESİN ATEŞİ! YOKSA KIZI ÖLDÜRÜRÜM!
LÜTFEN BİRADER. BİZ BU İŞİ DEMOKRASİ KURALLARI İÇİNDE ÇÖZMEK İSTİYORUZ. TESLİM OL!
DIŞINYEA
CIIV
CIUVV
CIVV
SON KEZ SÖYLÜYORUM. ATEŞİ KESMEZSENİZ, KIZI ÖLDÜRÜRÜM!
TAMAM, TAMAM... ATEŞİ KESİYORUZ...
LÜTFEN TESLİM OL. HİÇ ŞANSIN YOK. BUNU SEN DE BİLİYOSUN.
BENİM İÇİN FARKETMİYO. TESLİM OLDUĞUMDA DA HİÇ ŞANSIM OLMAYACAK...
NASIL YANİ. YOKSA KURULU DÜZENE MI KARŞI GELİYOSUN?
EVET, İYİ BİLDİN.
VALLA NE YALAN SÖYLİM, BENİM DE KURULU DÜZENDEN PEK MEMNUN OLDUĞUM SÖYLENEMEZ. NEYSE BOŞVEEER...

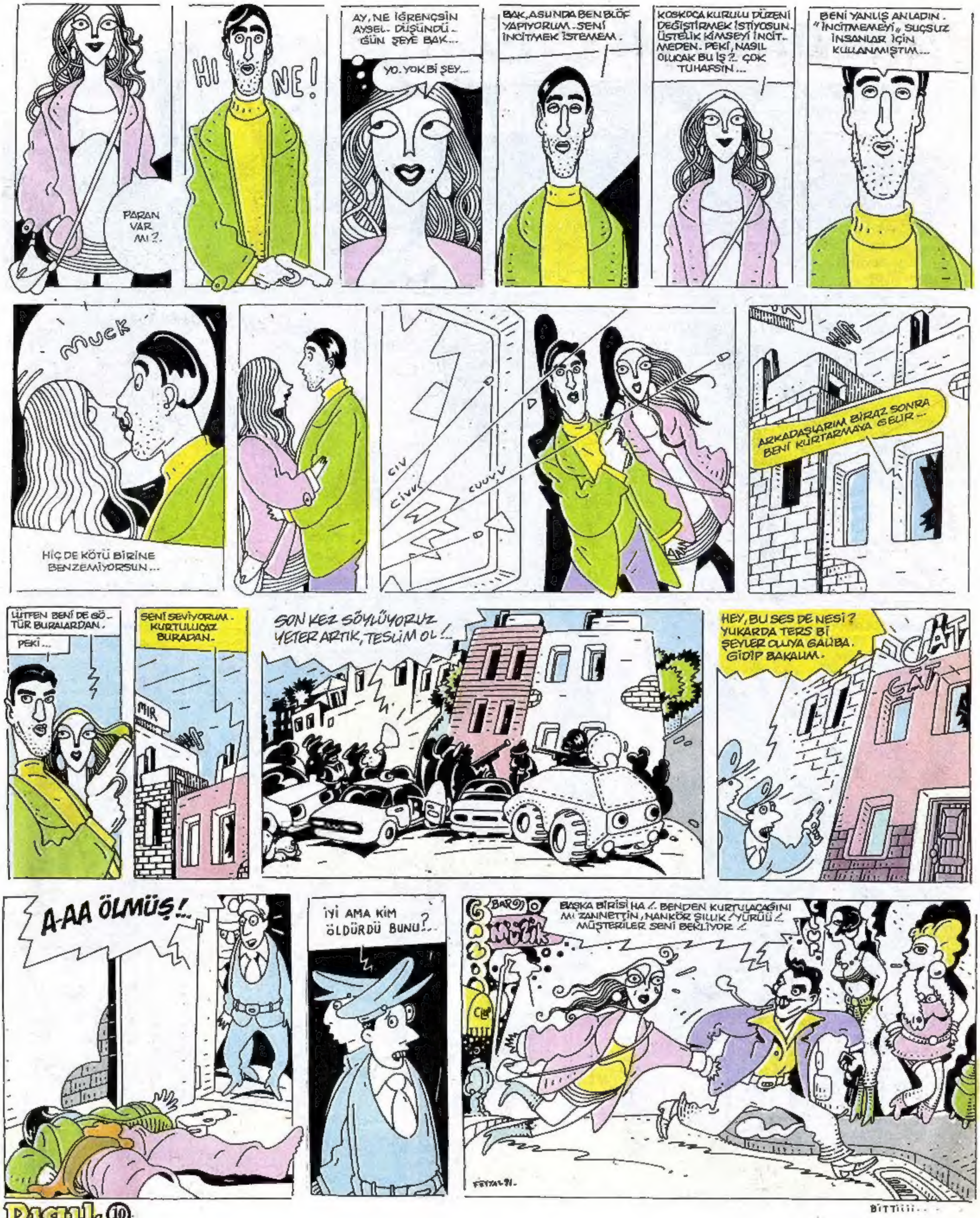

PARAN VAR MI ?.
HI
NE!
AY, NE İĞRENÇSİN AYSEL- DÜŞÜNDÜ - GÜN ŞEYE BAK...
YO. YOK Bİ ŞEY...
BAK, AŞLINDA BEN BLÖF YAPIYORUM. SENİ İNCİTMEK İSTEMEM.
KOSKOCA KURULU DÜZENİ DEĞİŞTİRMEK İSTİYOSUN. ÜSTELİK KİMSEYİ İNCİT-MEDEN. PEKİ, NASIL OLUCAK BU İŞ ?.. ÇOK TUHAFSIN...
BENİ YANLIŞ ANLADIN. "İNCİTMEMEYİ" SUÇSUZ İNSANLAR İÇİN KULLANMIŞTIM...
MUCK
HİÇ DE KÖTÜ BİRİNE BENZEMİYORSUN...
CIV
CIVV
CUUVV
ARKADAŞLARIM BİRAZ SONRA BENİ KURTARMAYA GELİR...
LÜTFEN BENİ DE GÖ-TÜR BURALARDAN.
PEKİ...
SENİ SEVİYORUM. KURTULUCAZ BURADAN.
SON KEZ SÖYLÜYORUZ YETER ARTIK, TESLİM OL!..
HEY, BU SES DE NESİ ? YUKARDA TERS Bİ ŞEYLER OLUYA GALİBA. GİDİP BAKALIM.
ÇAT
ÇAT
A-AA ÖLMÜŞ!..
İYİ AMA KİM ÖLDÜRDÜ BUNU?..
BAR
MÜZİK
BAŞKA BİRİSİ HA!. BENDEN KURTULACAĞINI MI ZANNETTİN, NANKÖR ŞILLIK! YÜRÜÜ! MÜŞTERİLER SENİ BEKLİYOR!
BİTTİiii...

ERİK HOŞAFI KÖYÜ...

● YAZAN: SERVET GÜRBÜZ
● ÇİZEN: ŞEVKET YALAZ

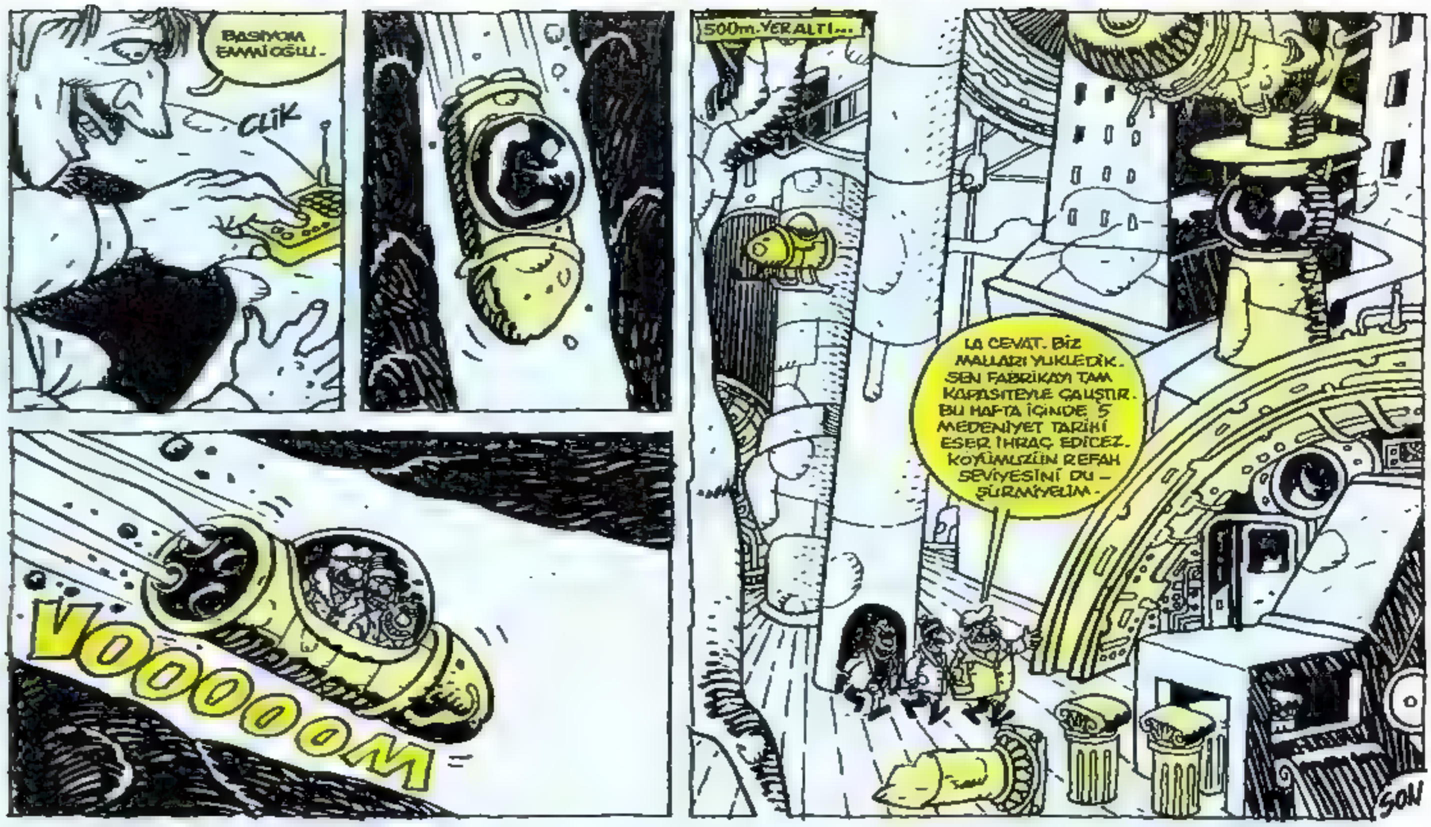

MAĞARADAN SES GELİY

● MURAT ALPAY

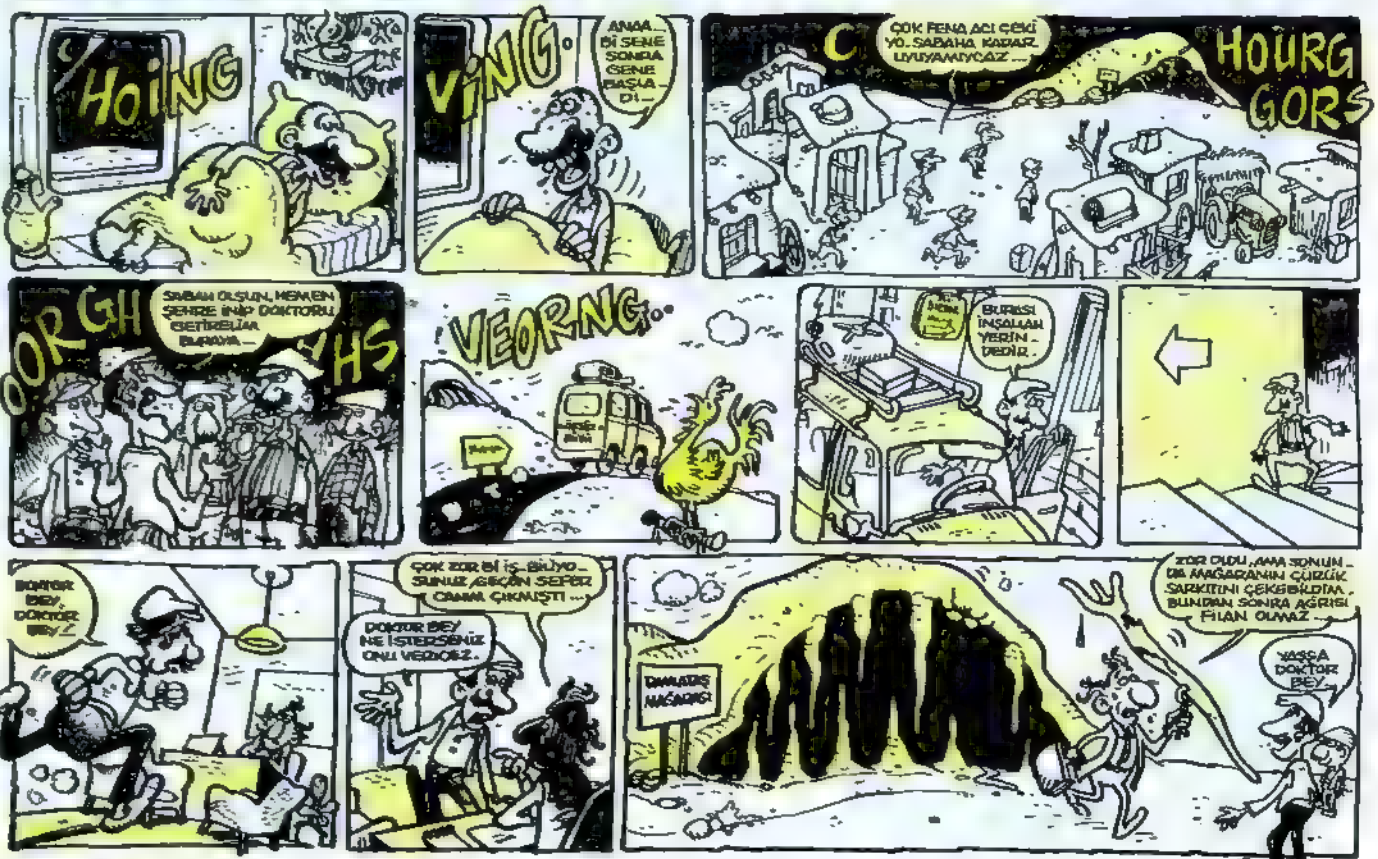

TATLI TUZAK

Özet: Kadınların üzerinde denenen tahrik edici parfüm etkisini gösterir.
Yapılan testlerin sonucu başarılıdır.

● YAZAN: MURAT
● ÇİZEN: BİROL BAYRAM

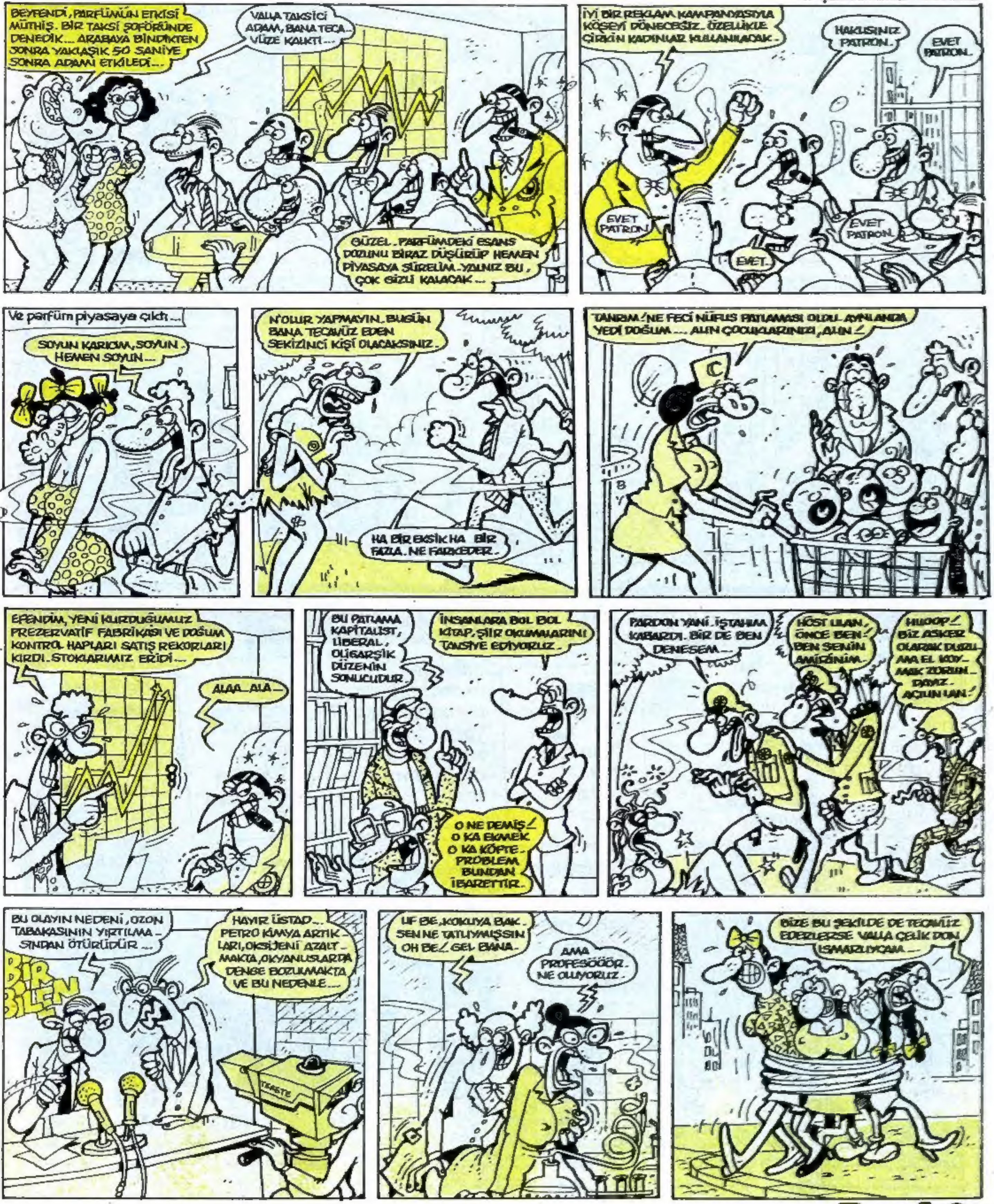

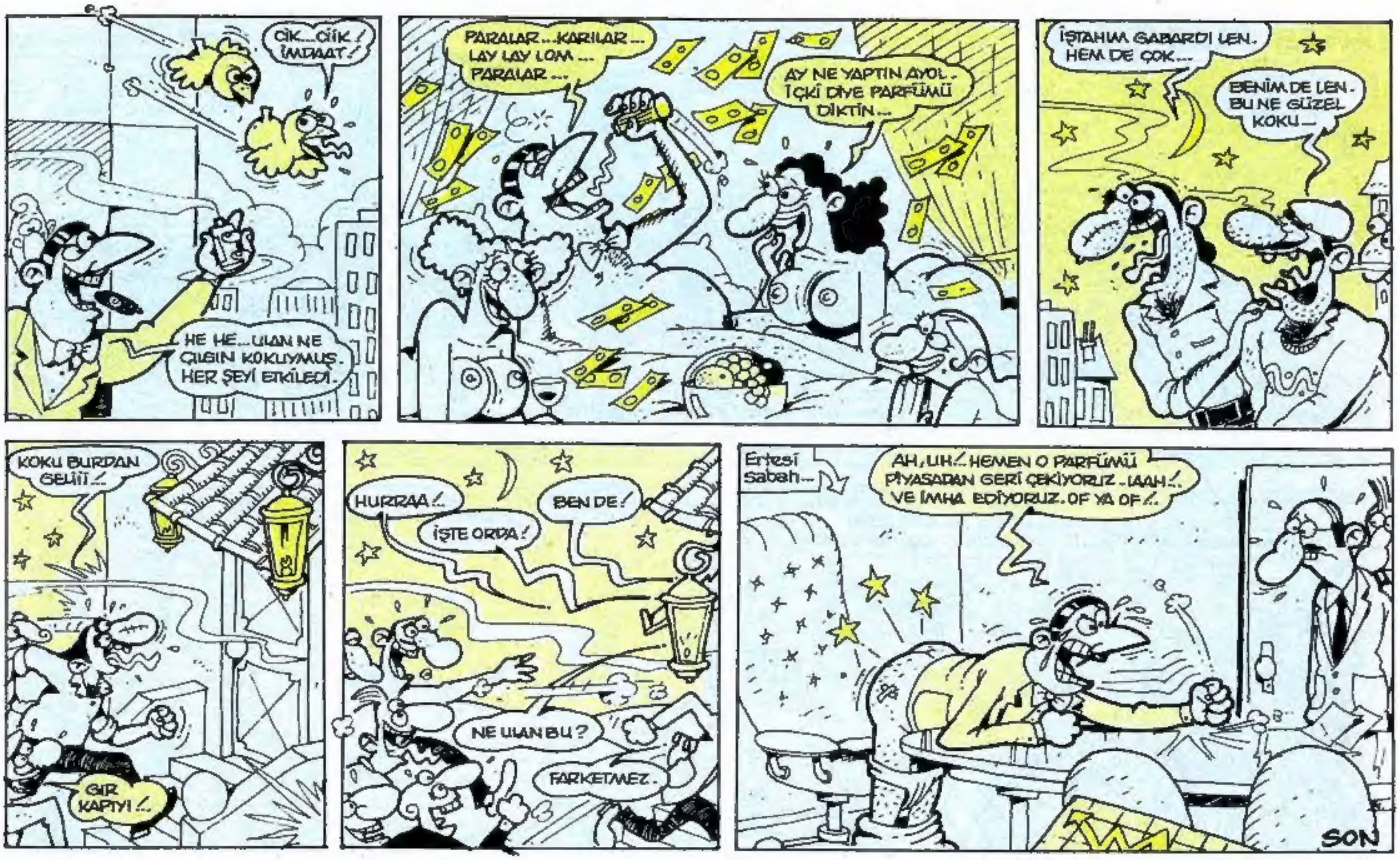

1992 KIŞ ETKİNLİKLERİ

VEDAT ÖZDEMİROĞLU

soldan gidenlerin en hızlısıydı... sonra, sağda **"uygun bi yerde"** durdu!...

in – out
sovyet cmuhuriyetlerinin bağımsızlığı moda...
türkiye cumhuriyeti'nin bağımsızlığı demode!...

herkese **ilham perisi** gelir, bana **itham perisi** geldi... suçladı beni...

amerikan ekonomisi zor durumdaymış... yazık, bunca zaman boşuna uğraşmış özal!...

bugünlerde kimseleri barıştırmadım... biyerlerden **"ara bulmam"** lazım!...

büyük adamların **özdeyişleri** var... benim **özleyişlerim!...**

yıka ve çık demesi kolay... ondan sonrası **üşüt ve yat** oluyo ama!...

sessizce
hyr dğrme!... tnmz hrf!... gt rtk ln!... hç m yz yk snd b dm?...

bir tüzük hazırladım, şaane oldu... kurallara layık!...

terörle biyere varılmaz ki... **"ereksiz taramalar"**dan kaçının!...

tırsak şarkı kadehinde zehir olsa, ben içemem geri götür!...

başkalarının sırtından geçinicem tabii ulan!... masörüm ben!...

Rıdvan bıktırdı sonunda... Çok naz Metin **Aşık** usandırdı!...

havalar çok **grip...** hadi vur kendini **şuruba!...**

prezervatif olayını çok kafana takıyosun... çük gibi adamsın valla!...

nüfus artışı böyle giderse, kişi başına 100.000 kişi düşecek!...

- afferim vedat... köşen pek güzel olmuş... keyiflendim doğrusu!...

ÇOK ACIYOR

● SEFA SOFUOĞLU

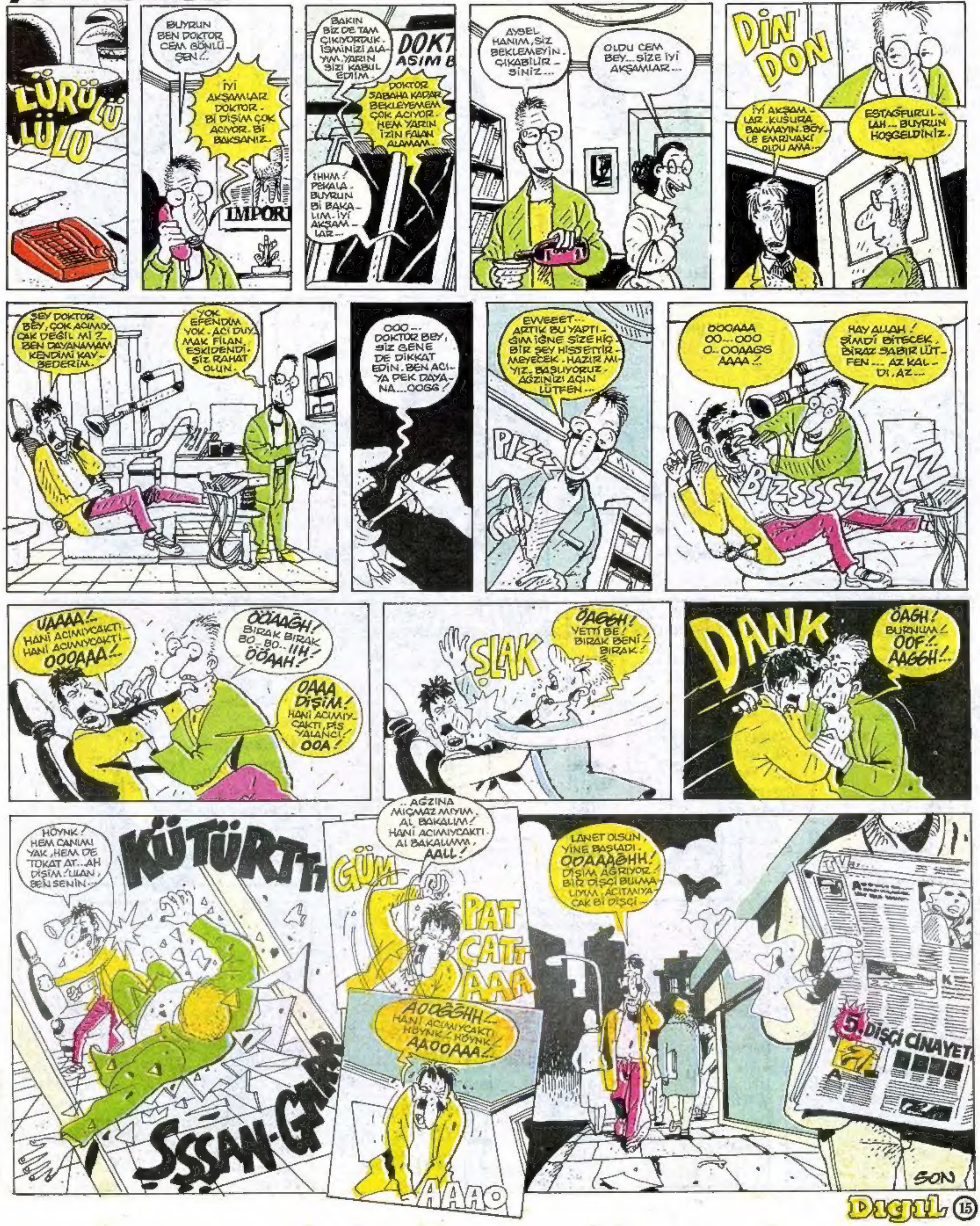

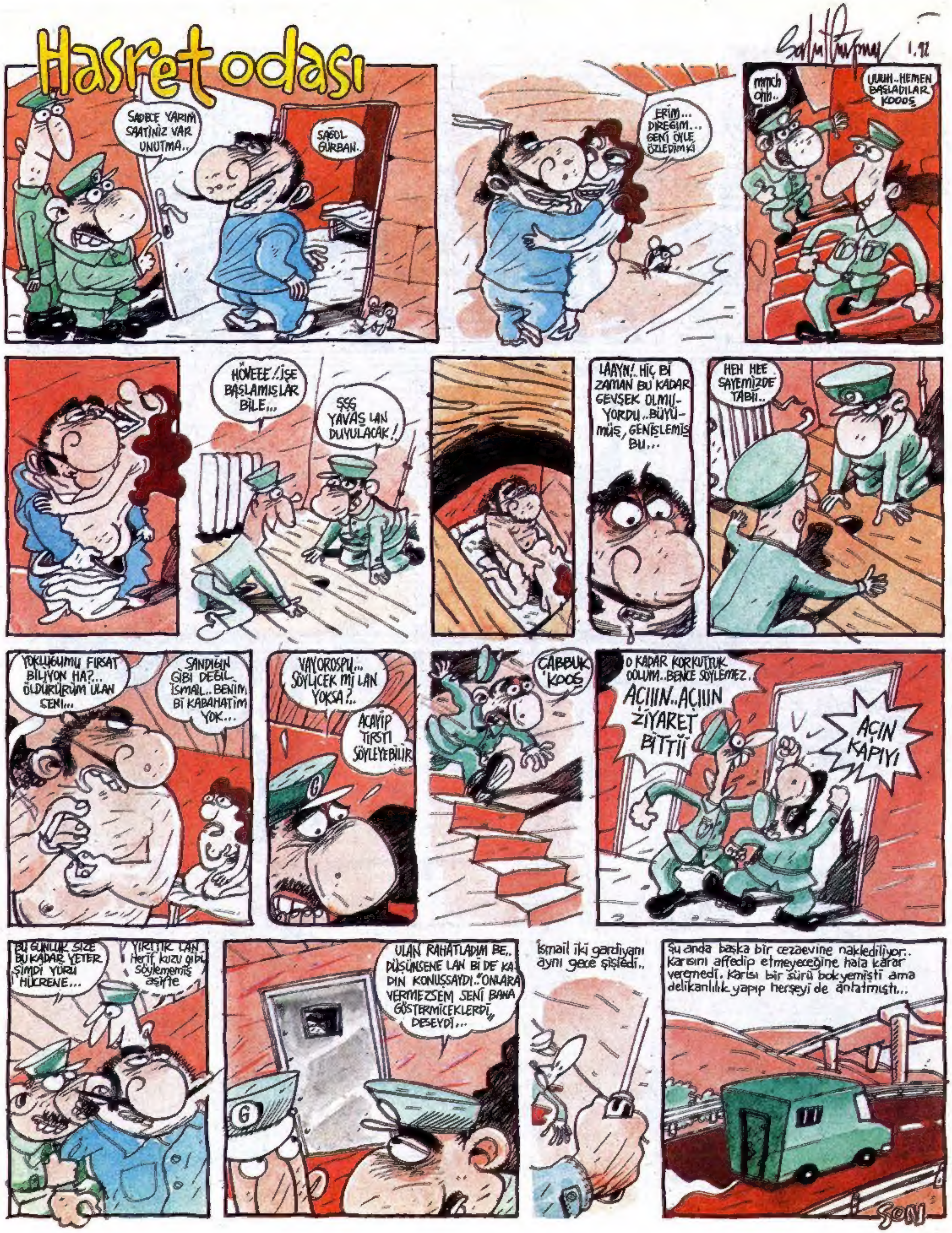
Hasret odası
SADECE YARIM SAATİNİZ VAR UNUTMA..
SAĞOL GURBAN..
ERİM... DİREĞİM... SENİ ÖYLE ÖZLEDİM Kİ
mmch ohh..
UUUH.. HEMEN BAŞLADILAR KOOOŞ
HÖVEEE! İŞE BAŞLAMIŞLAR BİLE...
ŞŞŞ YAVAŞ LAN DUYULACAK!
LAAYN!. HİÇ Bİ ZAMAN BU KADAR GEVŞEK OLMUYORDU..BÜYÜMÜŞ, GENİŞLEMİŞ BU...
HEH HEE SAYEMİZDE TABİİ..
YOKLUĞUMU FIRSAT BİLİYON HA?... ÖLDÜRÜRÜM ULAN SENİ...
SANDIĞIN GİBİ DEĞİL İSMAİL.. BENİM Bİ KABAHATİM YOK...
VAY OROSPU... SÖYLİCEK Mİ LAN YOKSA?..
ACAYİP TIRSTI SÖYLEYEBİLİR
ÇABBUK KOOŞ
O KADAR KORKUTTUK OĞLUM.. BENCE SÖYLEMEZ..
AÇIIIN..AÇIIIN ZİYARET BİTTİİ
AÇIN KAPIYI
BU GÜNLÜK SİZE BU KADAR YETER ŞİMDİ YÜRÜ HÜCRENE...
YIRTTIK LAN Herif kuzu gibi söylememiş aşifte
ULAN RAHATLADIM BE.. DÜŞÜNSENE LAN Bİ DE KADIN KONUŞSAYDI.."ONLARA VERMEZSEM SENİ BANA GÖSTERMİCEKLERDİ," DESEYDİ...
İsmail iki gardiyanı aynı gece şişledi..
Şu anda başka bir cezaevine nakilediliyor.. Karısını affedip etmeyeceğine hala karar veremedi. Karısı bir sürü bok yemişti ama delikanlılık yapıp herşeyi de anlatmıştı...
SON